

ОБЩИЕ ТЕХНИЧЕСКИЕ УКАЗАНИЯ ПО СБОРКЕ.

Перед сборкой внимательно ознакомьтесь с данной инструкцией. Для сборки изделий желательно воспользоваться помощью квалифицированных специалистов. Сохраняйте упаковку до полной сборки изделия.

Во избежении появления царапин, сборку необходимо проводить на мягком подстилочном материале. Согласно схемам сборки прикрепить необходимую фурнитуру. После этого можно приступать к сборке комплекта. Рекомендуется монтировать каркас в горизонтальном положении. В мебельном наборе могут быть конструктивные изменения, не указанные в данной конструкции и не ухудшающие качество изделия, так как мы постоянно работаем над улучшением производимой продукции.

ГАРАНТИЙНЫЕ ОБЯЗАТЕЛЬСТВА.

- Изготовитель гарантирует соответствие мебели требованиям ГОСТа 16371-2014 при соблюдении условий транспортировки, хранения, сборки (для мебели, поставляемой в разобранном виде), эксплуатации.
- Гарантийный срок эксплуатации мебели: Для общественных помещений -18 мес., бытовой -24 мес. Гарантийный срок при розничной продаже через торговую сеть исчисляется со дня продажи мебели, при вне розничном распределении - со дня получения её потребителем.
- Согласно постановлению правительства Российской Федерации от 16 июня 1997г. №720 мебель относится к товарам длительного пользования. В связи с этим по истечению срока службы (10 лет) потребитель должен обратиться в специализированную организацию по ремонту мебели с целью оценки дальнейшей пригодности мебели к безопасной эксплуатации и определение возможного дальнейшего срока службы.
- Предприятие оставляет за собой право на замену фурнитуры и метизов, не влияющих на изменение конструкции и качества изделия.
- Перед началом сборки изделия проверьте комплектность, целостность деталей и фурнитуры, при обнаружении брака или некомплектности обратитесь к продавцу, указав **номер смены, партии и дату изготовления** с бирки упаковки. В случае некомплектности или несоответствия фурнитуры, дополнительно укажите **фамилию** упаковщика и **дату изготовления**. В случае установки бракованной детали, утери бирок с упаковок, претензии исправляются за счет покупателя.

ПРАВИЛА УХОДА И ЭКСПЛУАТАЦИИ.

Для сохранения эксплуатационных и эстетических качеств мебели в течении длительного срока необходимо соблюдать условия её хранения, правил эксплуатации и ухода.

- Мебель рекомендуется эксплуатировать в проветриваемом, сухом помещении с температурой воздуха не ниже +10 С и относительной влажностью воздуха 50-80%.
- При эксплуатации изделий, имеющих стеклянные створки, полки и зеркала необходимо помнить, что эксплуатация стеклоизделий и зеркал с трещиной сопряжено с риском получения травмы. При появлении трещин надо немедленно заменить стеклоизделие.
- В процессе эксплуатации мебели возможно ослабление крепежной фурнитуры - необходимо периодически подтягивать их.
- Во избежании потери товарного вида мебель и зеркала рекомендуется защищать от прямых солнечных лучей, не должна размещаться вблизи отопительных приборов, сырых и холодных стен (может привести к изменению цвета и отслоению пленки).
- Не допускать попадания воды и технических жидкостей на поверхность мебели, не следует ставить на поверхность горячие предметы без теплоизоляционной прокладки.
- Бережь поверхность мебели от механических повреждений.
- Поверхность мебели можно чистить влажной тканью с применением средств по уходу за мебелью с последующей протиркой насухо. **Запрещено применять эфир, ацетон, бензин и др. средства содержащие спирт и растворитель, поскольку печатный рисунок на фасадах не устойчив к их воздействию!!!**
- Фасадную часть следует чистить мягкой тканью с применением хозяйственного мыла, после чего вытирать насухо. Не использовать для чистки наждачную бумагу, соду и др. средства, содержащие абразивные материалы.

СИСТЕМА РЕГУЛИРОВАНИЯ СТВОРОК

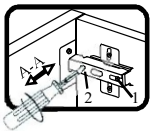

Если створка наклонена вправо или влево относительно вертикали корпуса, нужно выправить наклон створки в направлении А-А винтом 2.

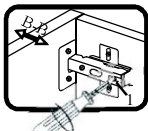

Если нижняя или верхняя часть створки отстает от корпуса, нужно ослабить винт 1 и сдвинуть створку в направлении В-В, а затем затянуть винт 1.

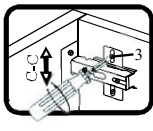

Если необходимо отрегулировать створку по высоте, нужно ослабить винт 3, отрегулировать створку в направлении С-С, а затем затянуть винт 3.

Коллекция мебели “Мале” М-5 Шкаф-Полка навесной
(1244x279x427)

Фурнитура (Упаковка №2)

	Наименование	Ед.изм.	Кол-во
	Стяжка межсекционная	шт.	4
	Эксцентрик d-15 д/плит 16мм	шт.	16
	Соед. болт S200, 11/34 мм	шт.	16
	Шкант 8x30	шт.	22
	Петля СБК 90° прямая	компл	4
	Саморез 3x16	шт.	30
	Саморез 3,5x16	шт.	16
	Саморез 3,5x30	шт.	8
	Подъёмник газовый 60Н	шт.	2
	Подвеска силовая бел.	шт.	2
	Шина 10см	шт.	2
	Заглушка эксц. бож.№11	шт.	12
	Соед.планка д/з стенки (белая) 2,2м 360мм	шт.	2

Порядок сборки

- Соберите каркас.
 - прикрепите переднюю обкладку №9 к крышке №3 с помощью эксцентриковых стяжек и шкантов;
 - прикрутите средник №8 к крышке №3 и дну №4 с помощью эксцентриковых стяжек и шкантов;
 - прикрутите боковые стенки №1,2 к крышке №3 и дну №4 с помощью эксцентриковых стяжек и шкантов;
 - привинтите контрастную планку №5 ко дну №4 саморезами 3,5*30;
 - положите шкаф фасадной стороной вниз и набейте заднюю стенку (рекомендуется проверять диагональ);
- После установки шкафа на место установите и отрегулируйте двери при помощи петель согласно схеме.

Допустимая нагрузка на шкаф-полку навесную не более 20 кг. Изделие настоятельно рекомендуется закрепить к соседним шкафам при помощи межсекционной стяжки, особенно в случае расположения над кроватью. Не рекомендуется опираться на изделие, подвергать повышенным динамическим нагрузкам. При трансформации мебели следует избегать излишних усилий, рычагов, перекосов элементов механизма. Не рекомендуется чрезмерно затягивать регулировочные винты подвесок для шкафов, чтобы не допустить их разрушение.

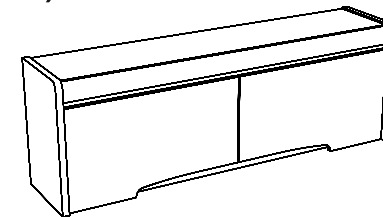

ЛДСП 22мм Дуб Галифакс белый

Поз.	Наименование	Кол-во	Деталь без облиц.		Упаковка
			Длина	Ширина	
1	Бок левый	1	427(+3)	275(+3)	2
2	Бок правый	1	427(+3)	275(+3)	2

ЛДСП 16мм Дуб Галифакс белый

Поз.	Наименование	Кол-во	Деталь без облиц.		Упаковка
			Длина	Ширина	
3	Крышка	1	1200	250	1
4	Дно	1	1200	250	1
5	Контрастная планка	1	1200	80	3
6	Дверь левая	1	594	336	2
7	Дверь правая	1	594	336	2

ЛДСП 16мм Белая Шагрень

Поз.	Наименование	Кол-во	Деталь без облиц.		Упаковка
			Длина	Ширина	
8	Средник	1	362	250	2

Профиль Н-6

Поз.	Наименование	Кол-во	Деталь без облиц.		Упаковка
			Длина	Ширина	
9	Передняя обкладка	1	1200		3

ХДФ Белая

Поз.	Наименование	Кол-во	Деталь без облиц.		Упаковка
			Длина	Ширина	
10	З/с левая	1	390	309	2
11	З/с	2	390	309	2
12	З/с правая	1	390	309	2

