

**ОБЩИЕ ТЕХНИЧЕСКИЕ УКАЗАНИЯ ПО СБОРКЕ.**

Перед сборкой внимательно ознакомьтесь с данной инструкцией. Для сборки изделий желательно воспользоваться помощью квалифицированных специалистов. Сохраняйте упаковку до полной сборки изделия.

Во избежении появления царапин, сборку необходимо проводить на мягком подстилочном материале. Согласно схемам сборки прикрепить необходимую фурнитуру. После этого можно приступать к сборке комплекта. Рекомендуется монтировать каркас в горизонтальном положении. В мебельном наборе могут быть конструктивные изменения, не указанные в данной конструкции и не ухудшающие качество изделия, так как мы постоянно работаем над улучшением производимой продукции.

**ГАРАНТИЙНЫЕ ОБЯЗАТЕЛЬСТВА.**

- Изготовитель гарантирует соответствие мебели требованиям ГОСТа 16371-2014 при соблюдении условий транспортировки, хранения, сборки (для мебели, поставляемой в разобранном виде), эксплуатации.
- Гарантийный срок эксплуатации мебели: Для общественных помещений -18 мес., бытовой -24 мес. Гарантийный срок при розничной продаже через торговую сеть исчисляется со дня продажи мебели, при вне розничном распределении - со дня получения её потребителем.
- Согласно постановлению правительства Российской Федерации от 16 июня 1997г. №720 мебель относится к товарам длительного пользования. В связи с этим по истечению срока службы (10 лет) потребитель должен обратиться в специализированную организацию по ремонту мебели с целью оценки дальнейшей пригодности мебели к безопасной эксплуатации и определение возможного дальнейшего срока службы.
- Предприятие оставляет за собой право на замену фурнитуры и метизов, не влияющих на изменение конструкции и качества изделия.
- Перед началом сборки изделия проверьте комплектность, целостность деталей и фурнитуры, при обнаружении брака или некомплектности обратитесь к продавцу, указав **номер смены, партии и дату изготовления** с бирки упаковки. В случае некомплектности или несоответствия фурнитуры, дополнительно укажите **фамилию** упаковщика и **дату изготовления**. В случае установки бракованной детали, утери бирок с упаковок, претензии исправляются за счет покупателя.

**ПРАВИЛА УХОДА И ЭКСПЛУАТАЦИИ.**

Для сохранения эксплуатационных и эстетических качеств мебели в течении длительного срока необходимо соблюдать условия её хранения, правил эксплуатации и ухода.

- Мебель рекомендуется эксплуатировать в проветриваемом, сухом помещении с температурой воздуха не ниже +10 С и относительной влажностью воздуха 50-80%.
- При эксплуатации изделий, имеющих стеклянные створки, полки и зеркала необходимо помнить, что эксплуатация стеклоизделий и зеркал с трещиной сопряжено с риском получения травмы. При появлении трещины надо немедленно заменить стеклоизделие.
- В процессе эксплуатации мебели возможно ослабление крепежной фурнитуры - необходимо периодически подтягивать их.
- Во избежании потери товарного вида мебель и зеркала рекомендуется защищать от прямых солнечных лучей, не должна размещаться вблизи отопительных приборов, сырых и холодных стен (может привести к изменению цвета и отслоению пленки).
- Не допускать попадания воды и технических жидкостей на поверхность мебели, не следует ставить на поверхность горячие предметы без теплоизоляционной прокладки.
- Беречь поверхность мебели от механических повреждений.
- Поверхность мебели можно чистить влажной тканью с применением средств по уходу за мебелью с последующей протиркой насухо. **Запрещено применять эфир, ацетон, бензин и др. средства содержащие спирт и растворитель по скольку печатный рисунок на фасадах не устойчив к их воздействию!!!**
- Фасадную часть следует чистить мягкой тканью с применением хозяйственного мыла, после чего вытирать насухо. Не использовать для чистки наждачную бумагу, соду и др. средства, содержащие абразивные материалы.

**СИСТЕМА РЕГУЛИРОВАНИЯ СТВОРОК**



Если створка наклонена вправо или влево относительно вертикали корпуса, нужно выправить наклон створки в направлении А-А винтом 2.



Если нижняя или верхняя часть створки отстает от корпуса, нужно ослабить винт 1 и сдвинуть створку в направлении В-В, а затем затянуть винт 1.

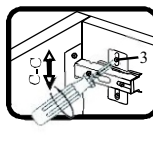

Если необходимо отрегулировать створку по высоте, нужно ослабить винт 3, отрегулировать створку в направлении С-С, а затем затянуть винт 3.

**Гостиная "Магнолия" ГМ-2 Шкаф для одежды**

(726x552x2090)

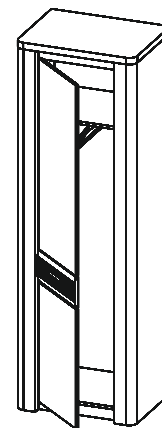

Фурнитура (Упаковка №2)

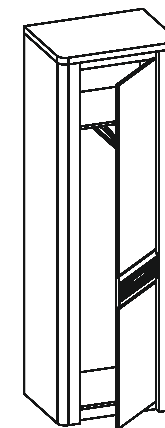

Спецификация на ДСП 16

	Наименование	Ед.изм.	Кол-во
	Ручка FR-006 128st	шт.	1
	Винт- М4x25	шт	2
	Шайба под винт для ручки d-10	шт	2
	Труба овал	мм.	684
	Шкант 8x30	шт.	35
	Петля прямая СБК 90°	компл	5
	Саморез 3x16	шт.	40
	Саморез 3,5x16	шт.	26
	Заглушка эксцентрика Венге-кор./Бардолино-б.ж.	шт.	4
	Заглушка эксцентрика(бел)	шт.	4
	Подпятник черный	шт.	4
	Фланец трубы овал	шт.	2
	Эксцентрик d-15 д/плит 16мм	шт	20
	Дюбель эксц. двойной	шт	2
	Соед. болт S200, 11/34мм	шт.	16
	Корпус RAFIX-SE 7/16мм Венге-кор./Бардолино-б.ж.	шт	4
	Болт RAFIX без покр. D=7мм	шт	4
	Полкодержатель	шт.	12
	Заглушка D35мм	шт	5

Фурнитура (Упаковка №1)

	Наименование	Ед.изм.	Кол-во
	Панка под зад.стен.(бел 2м)	м.п.	1,97

Поз	Наименование	Кол-во	Заготовка		Упаковка
			Длина[L]	Ширина[W]	
1	боковая стенка левая	1	500	2050	№1
2	боковая стенка правая	1	500	2050	№1
3	полка стяжная	1	690	500	№2
4	Дно	1	690	500	№2
5	плинтус	2	690	60	№2

Спецификация на МДФ ПВХ 16

Поз	Наименование	Кол-во	Заготовка		Упаковка
			Длина[L]	Ширина[W]	
6	крышка с уголщ.16+22	1	726	552	№2
8	верхняя часть двери	1	1087	476	№1
9	нижняя часть двери	1	683	476	№1

профиль Н-3

Поз	Наименование	Кол-во	Заготовка		Упаковка
			Длина[L]	Ширина[W]	
7	панка декоративная	1	690		№2

Спецификация на МДФ ПВХ 22

Поз	Наименование	Кол-во	Заготовка		Упаковка
			Длина[L]	Ширина[W]	
10	средняя часть двери	1	180	476	№2

Спецификация на Профиль Н-2

Поз	Наименование	Кол-во	Заготовка		Упаковка
			Длина[L]	Ширина[W]	
11	пилястра левая	1	2040	121	№3
12	пилястра правая	1	2040	121	№3

Спецификация на ДВП ламинированная

Поз	Наименование	Кол-во	Заготовка		Упаковка
			Длина[L]	Ширина[W]	
13	задняя стенка	2	2024	358	№1

Спецификация на МДФ10мм Окрашен в серебро

Поз	Наименование	Кол-во	Заготовка		Упаковка
			Длина[L]	Ширина[W]	
14	вставка пиляс.	2	121	48	№2

## Порядок сборки

### 1. Соберите каркас :

- закрепите всю съёмную фурнитуру согласно схеме.
- закрепите боковые стенки к дну 4 на эксцентриковые стяжки и шканты при этом не забыв установить планки плинтуса 5 между боками на шканты;
- закрепите полку стяжную 3 к бокам 1 и 2 ;
- прикрутите крышку 8 к боковым стенкам на эксцентриковые стяжки и шканты;
- прикрепите декор планку 7 к крышке, закрепите штангу на боковинах;
- положите пенал фасадной стороной вниз и набейте заднюю стенку (рекомендуется проверять диагональ);
- прикрутите пилястры к боковым стенкам на эксцентриковые стяжки и шканты;
- приклейте вставки пилястр 14 на верхние части пилястр;
- соберите дверь;
- закрепите дверь на пилястру;
- прикрутите ручку.

### 2. После установки шкафа на место отрегулируйте дверь при помощи петель согласно схеме.

